Öffentlichkeitsgesetz: Einsichtsgesuch		
BRU / BJ / EDÖB	19.05.2014	1

Input (Gesetzesgrundlagen, Informationen)	Aktivität / Entscheidknoten	Zustand (Entscheidung, Urteil)	Output

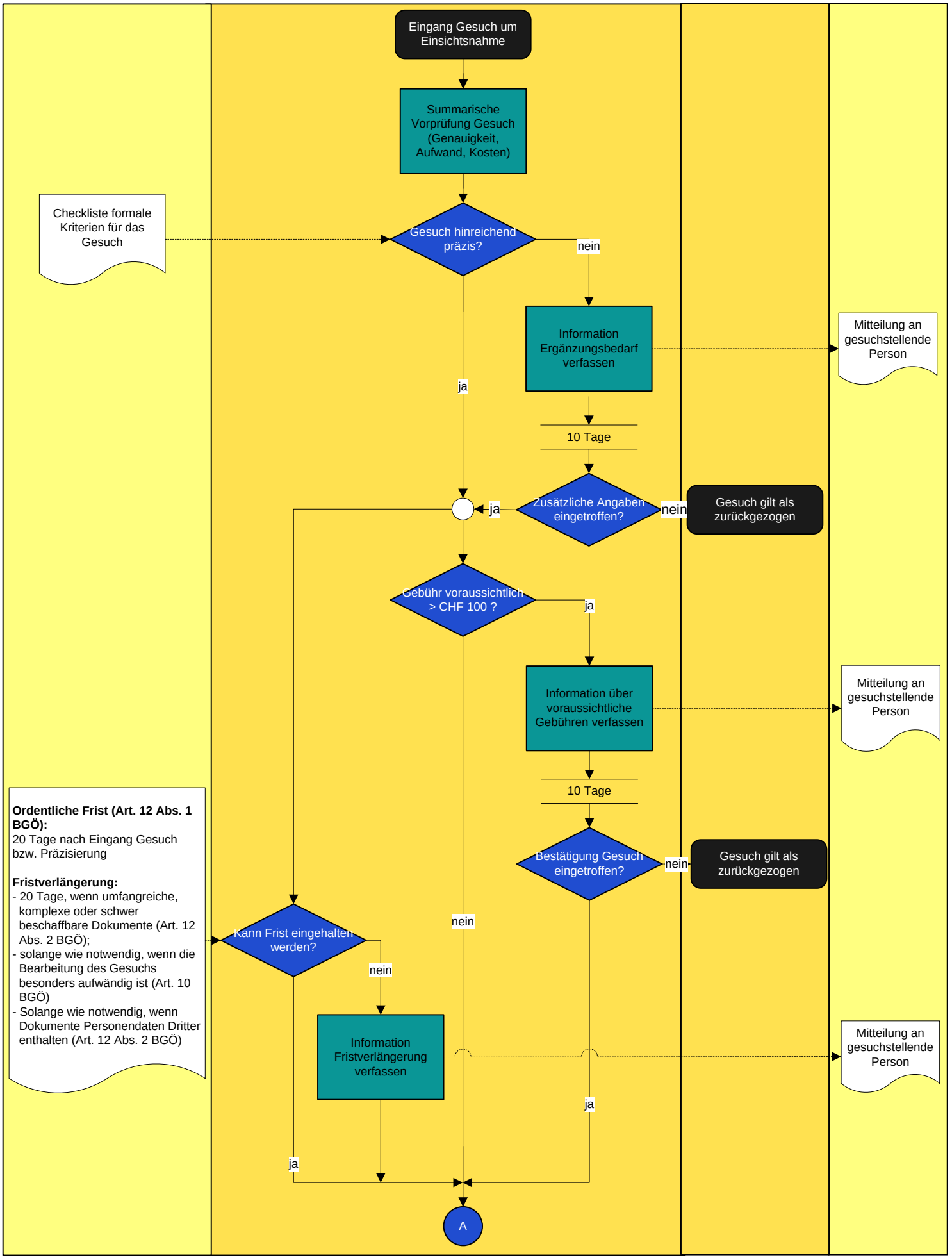

Öffentlichkeitsgesetz: Einsichtsgesuch		
BRU / BJ / EDÖB	19.05.2014	2

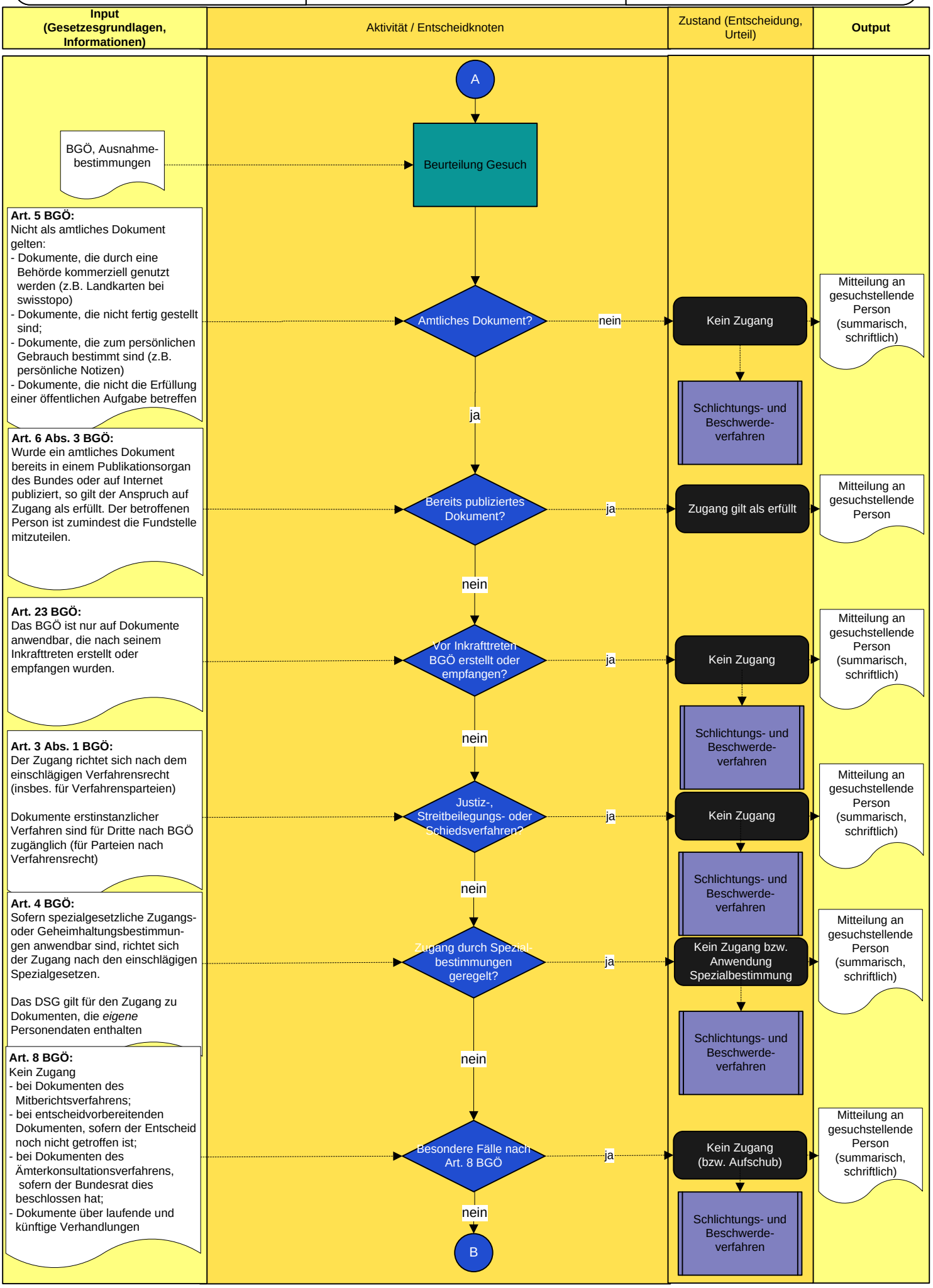

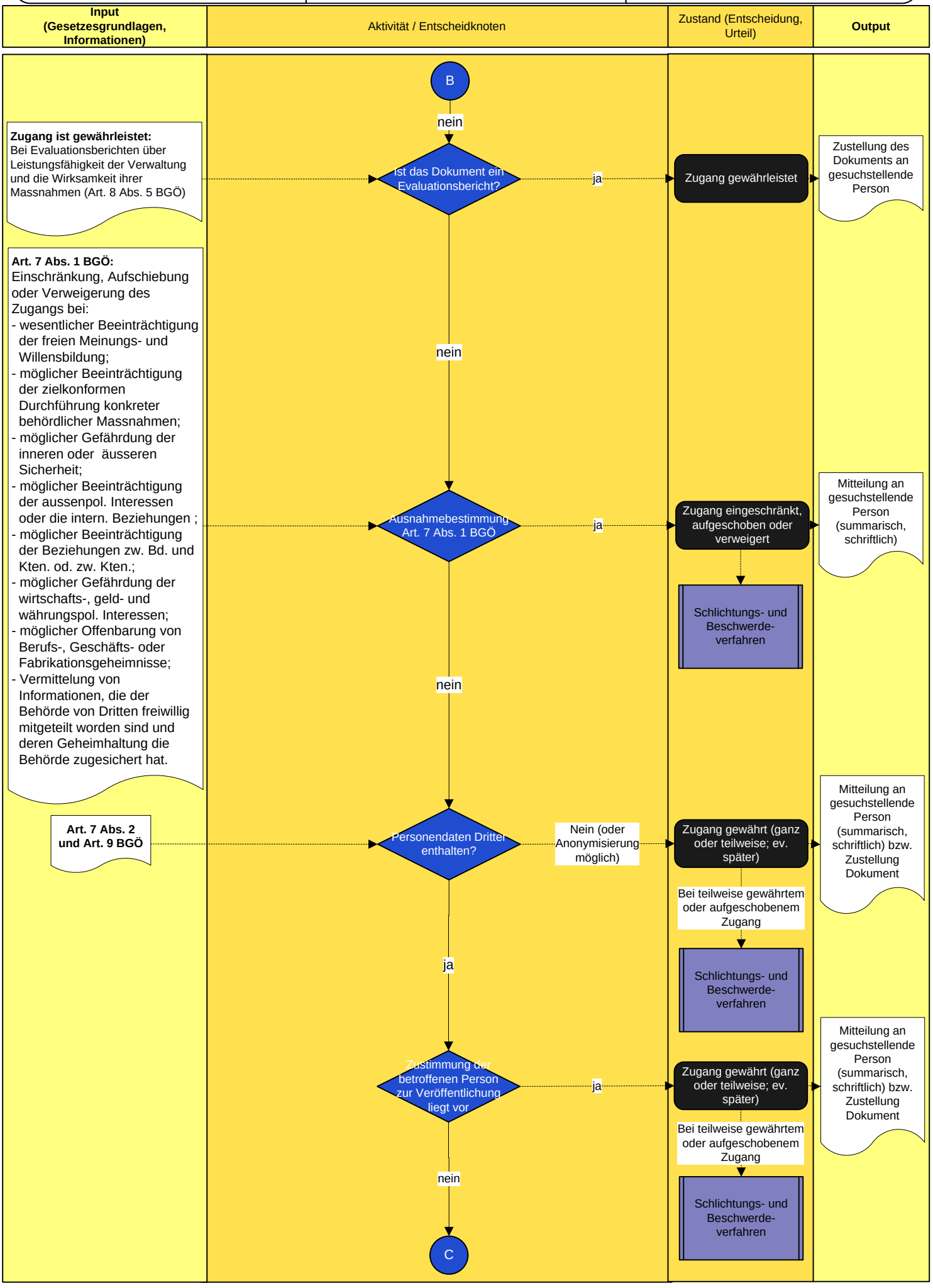
Input (Gesetzesgrundlagen, Informationen)
Aktivität / Entscheidknoten
Zustand (Entscheidung, Urteil)
Output
B
nein
Zugang ist gewährleistet: Bei Evaluationsberichten über Leistungsfähigkeit der Verwaltung und die Wirksamkeit ihrer Massnahmen (Art. 8 Abs. 5 BGÖ)
Ist das Dokument ein Evaluationsbericht?
ja
Zugang gewährleistet
Zustellung des Dokuments an gesuchstellende Person
nein
Art. 7 Abs. 1 BGÖ: Einschränkung, Aufschiebung oder Verweigerung des Zugangs bei:
- wesentlicher Beeinträchtigung der freien Meinungs- und Willensbildung;
- möglicher Beeinträchtigung der zielkonformen Durchführung konkreter behördlicher Massnahmen;
- möglicher Gefährdung der inneren oder äusseren Sicherheit;
- möglicher Beeinträchtigung der aussenpol. Interessen oder die intern. Beziehungen ;
- möglicher Beeinträchtigung der Beziehungen zw. Bd. und Kten. od. zw. Kten.;
- möglicher Gefährdung der wirtschafts-, geld- und währungspol. Interessen;
- möglicher Offenbarung von Berufs-, Geschäfts- oder Fabrikationsgeheimnisse;
- Vermittelung von Informationen, die der Behörde von Dritten freiwillig mitgeteilt worden sind und deren Geheimhaltung die Behörde zugesichert hat.
Ausnahmebestimmung Art. 7 Abs. 1 BGÖ
ja
Zugang eingeschränkt, aufgeschoben oder verweigert
Mitteilung an gesuchstellende Person (summarisch, schriftlich)
Schlichtungs- und Beschwerde-verfahren
nein
Art. 7 Abs. 2 und Art. 9 BGÖ
Personendaten Dritter enthalten?
Nein (oder Anonymisierung möglich)
Zugang gewährt (ganz oder teilweise; ev. später)
Mitteilung an gesuchstellende Person (summarisch, schriftlich) bzw. Zustellung Dokument
Bei teilweise gewährtem oder aufgeschobenem Zugang
Schlichtungs- und Beschwerde-verfahren
ja
Zustimmung der betroffenen Person zur Veröffentlichung liegt vor
ja
Zugang gewährt (ganz oder teilweise; ev. später)
Mitteilung an gesuchstellende Person (summarisch, schriftlich) bzw. Zustellung Dokument
Bei teilweise gewährtem oder aufgeschobenem Zugang
Schlichtungs- und Beschwerde-verfahren
nein
C

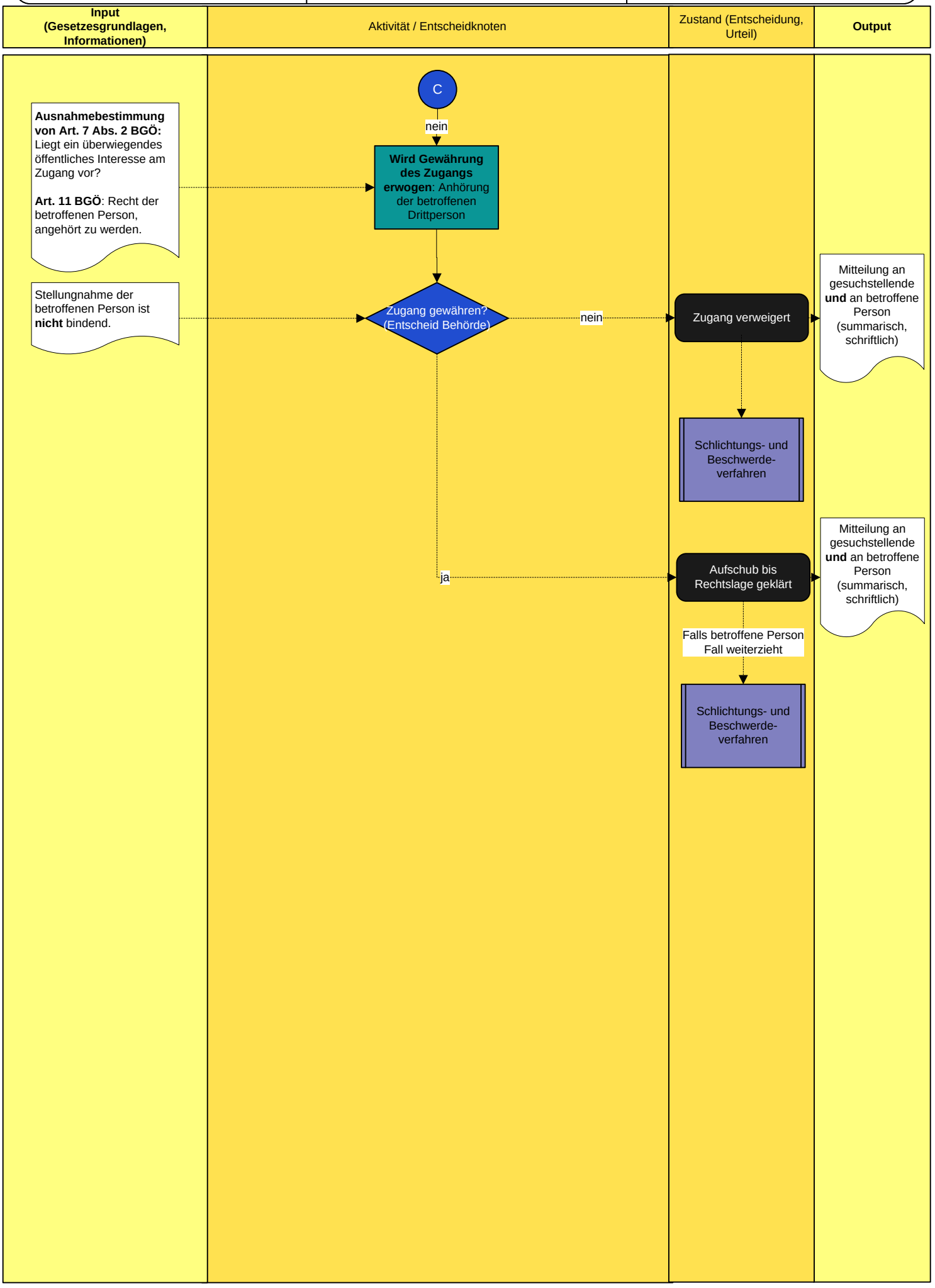
Input (Gesetzesgrundlagen, Informationen)
Aktivität / Entscheidknoten
Zustand (Entscheidung, Urteil)
Output
Ausnahmebestimmung von Art. 7 Abs. 2 BGÖ: Liegt ein überwiegendes öffentliches Interesse am Zugang vor?
Art. 11 BGÖ: Recht der betroffenen Person, angehört zu werden.
Stellungnahme der betroffenen Person ist **nicht** bindend.
C
nein
Wird Gewährung des Zugangs erwogen: Anhörung der betroffenen Drittperson
Zugang gewähren? (Entscheid Behörde)
nein
ja
Zugang verweigert
Schlichtungs- und Beschwerde-verfahren
Aufschub bis Rechtslage geklärt
Falls betroffene Person Fall weiterzieht
Schlichtungs- und Beschwerde-verfahren
Mitteilung an gesuchstellende **und** an betroffene Person (summarisch, schriftlich)
Mitteilung an gesuchstellende **und** an betroffene Person (summarisch, schriftlich)