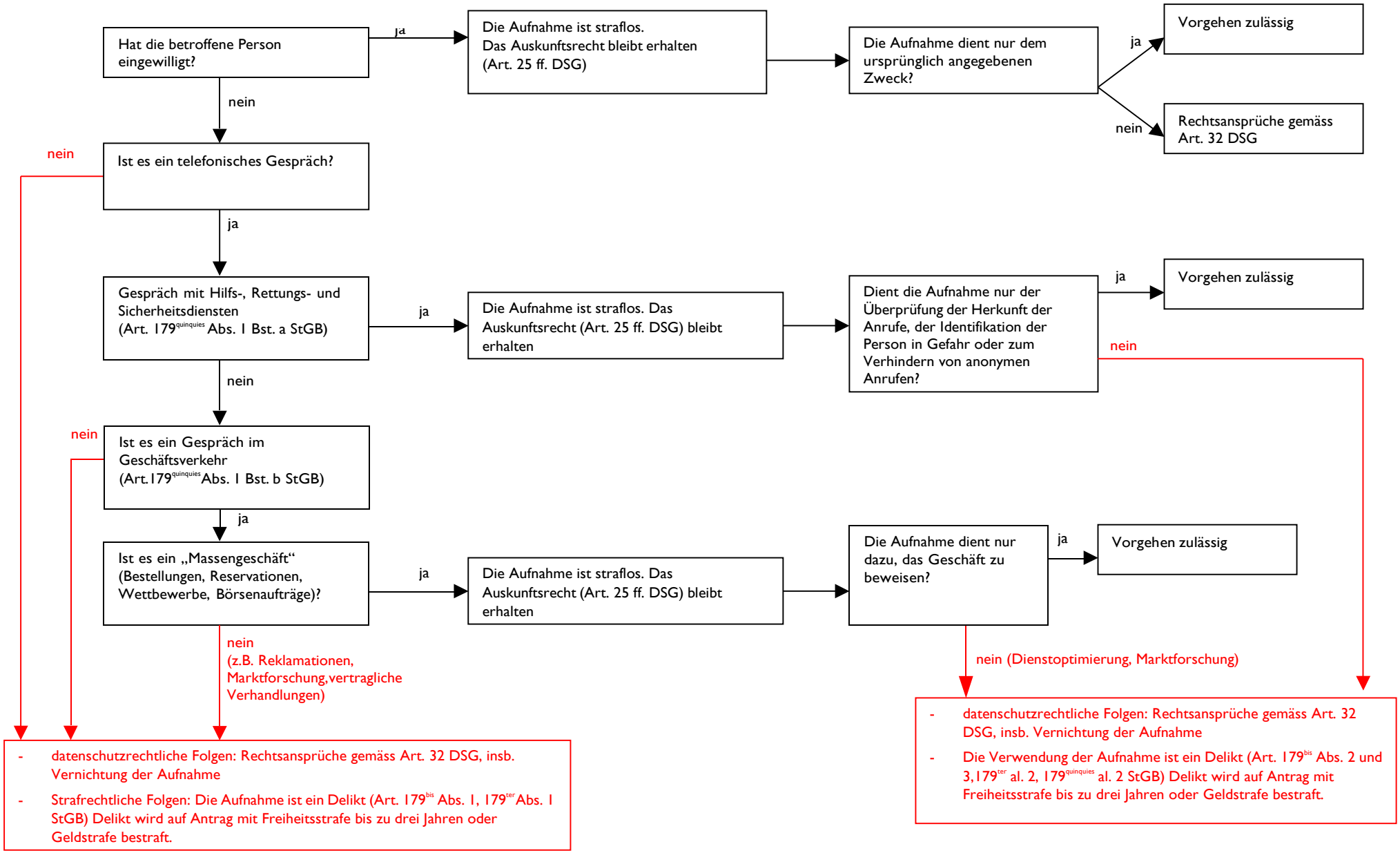Straf- und zivilrechtliche Folgen der Aufnahme eines Gesprächs