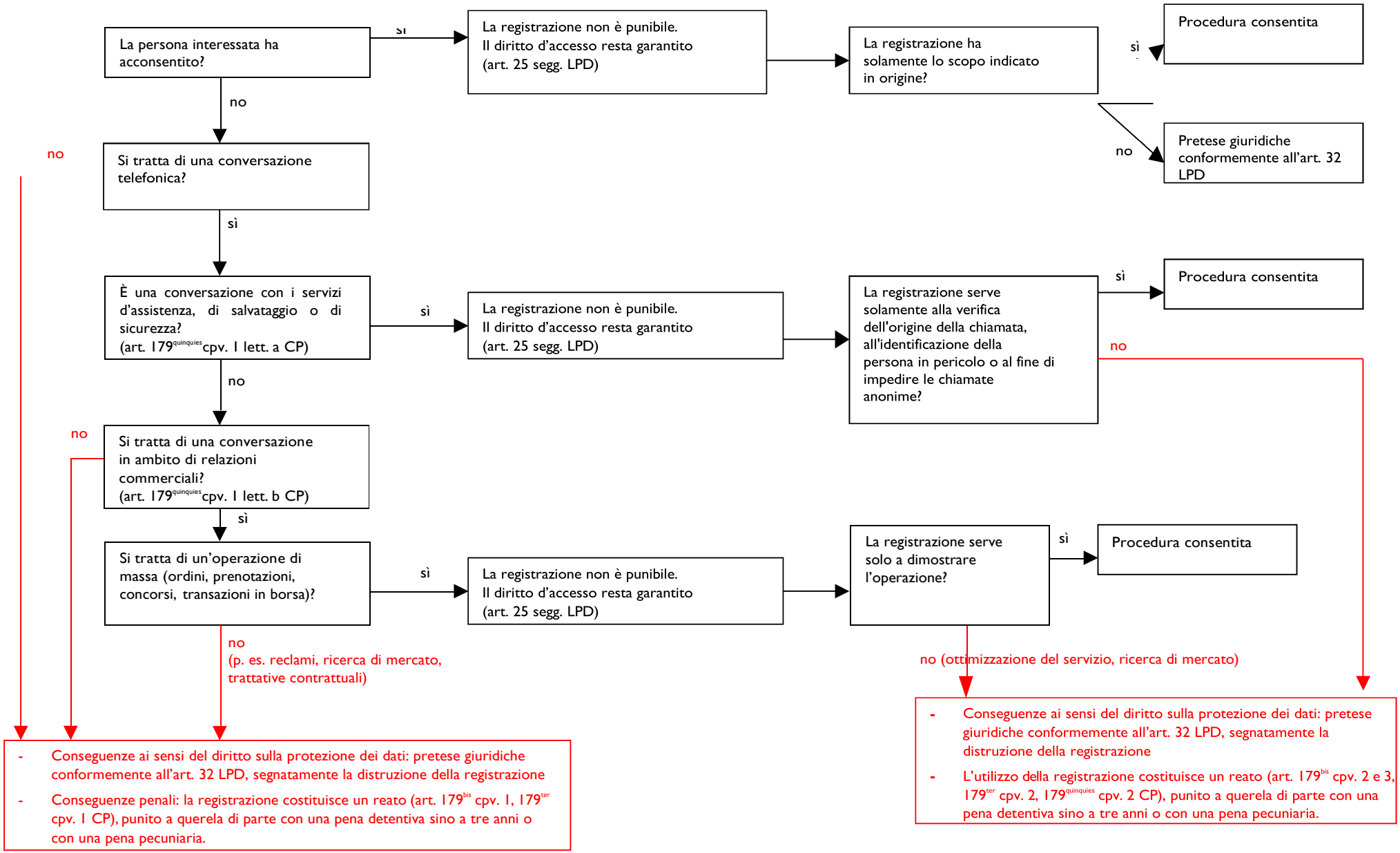Conseguenze penali e civili della registrazione di una conversazione